

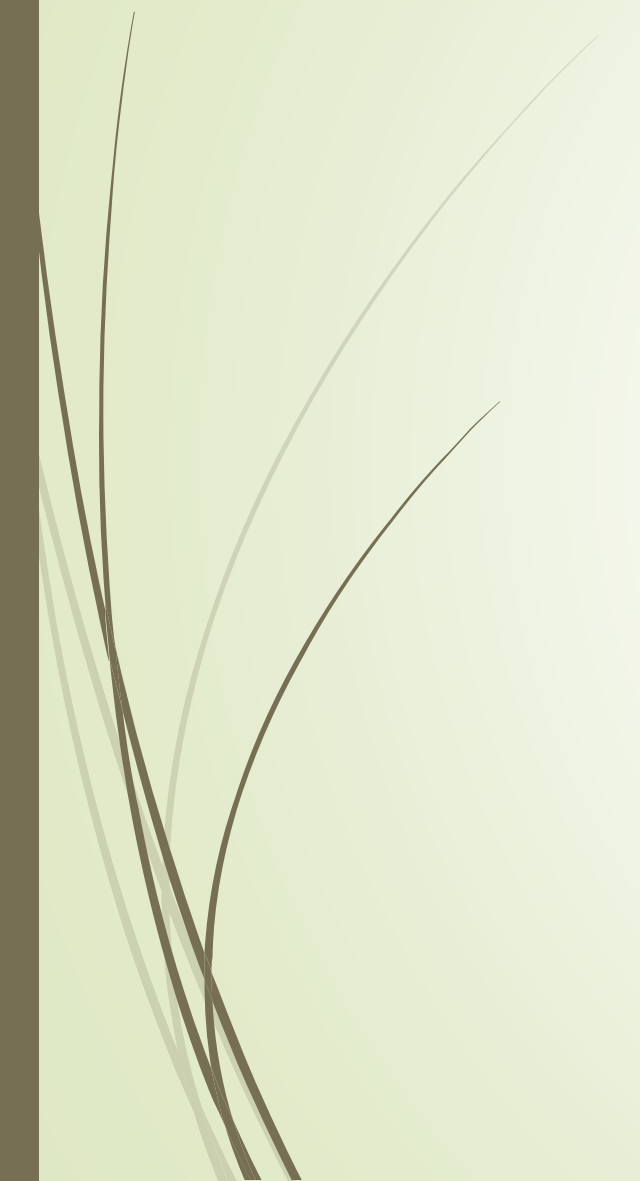

# هفته حمایت از بیماران کلیوی

دانشگاه علوم پزشکی هرمزگان  
بیمارستان شهدا بندرلنگه  
واحد آموزش سلامت  
آبان ماه 1401



# جراحی

علائم سنگ کلیه:

- ادرار بدبو یا تیره
- درد نوسان دار با حرکت سوزی
- درد شدید در پهلو و پشت
- تساولس از در نمودن وجود عفونت
- تهوع و استفراغ

# زنان

\* علایم بیماری های کلیه

- اشکال در دفع ادرار
- بی حاشی، تنگی نفس، درد کلیه
- تورم دست و پا درمی اشهای

\* علل بیماری ها کلیه:

- پای لیستیک
- التهاب کلیه
- اریت
- داروها
- غشای خون مانع
- عسر و دشوار شدن لوله ادرار

۱۴۱۳-۳-۲۶  
مدرس سید... بخش اول

# نوزادان

قانون طلایی حفاظت از کلیه

- تحرک کافی داشته باشید.
- مطبخ شویید، طول روز آب، مایعات کافی مصرف کنید.
- بزرگ نمز این سالم داشته باشید و عوزن خود را در محدوده ای که از دست نگیرید.
- قشار چوبن خود را مرتب چک کنید.
- از مصرف سیگار اجتناب کنید.
- خمند خون خود را کنترل کنید.
- صمیم داروین را خود سزانغ مصرف نکنید.
- به مکر مرتب محکمتر کلیه های خود را چک کنید.

۱۴۰۱/۸/۲۵  
نوزادان

# بردهای آموزشی بخش ها

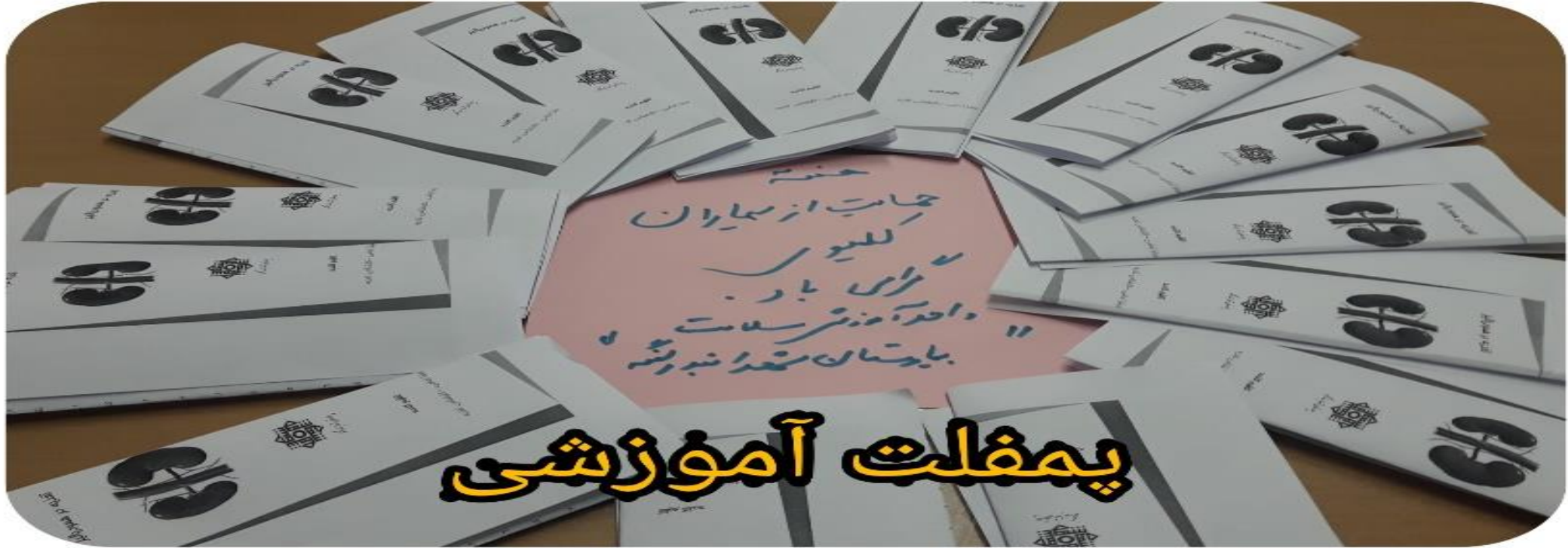

بیمارستان شهدا بندرلنگه

# علل و علائم بیماری های کلیه

از هر ۴ نفر ۱ نفر در معرض بیماری کلیوی قرار دارد



شکاف

علل

- التهاب کلیه
- سستکی
- داروها
- دیابت
- مشکلات ساختاری
- بیماری های ادراری

علائم

- بی حالی
- اشکال در دفع ادرار
- درد پهلو
- تنگی نفس
- بی اشتها
- تورم دست و پا



پیشگیری از بیماری های کلیوی گرامی باد

علائم

- بی حالی
- درد پهلو
- بی اشتها
- اشکال در دفع ادرار
- تنگی نفس
- تورم دست و پا

پیشگیری

بیمارستان شهدا بندرلنگه

# علائم بیماری های کلیه

از هر ۴ نفر ۱ نفر در معرض بیماری کلیوی قرار دارد

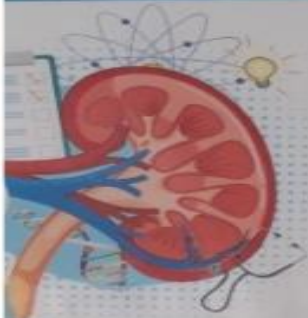

علائم

# پوسترهای آموزشی روز جهانی بیماران کلیوی

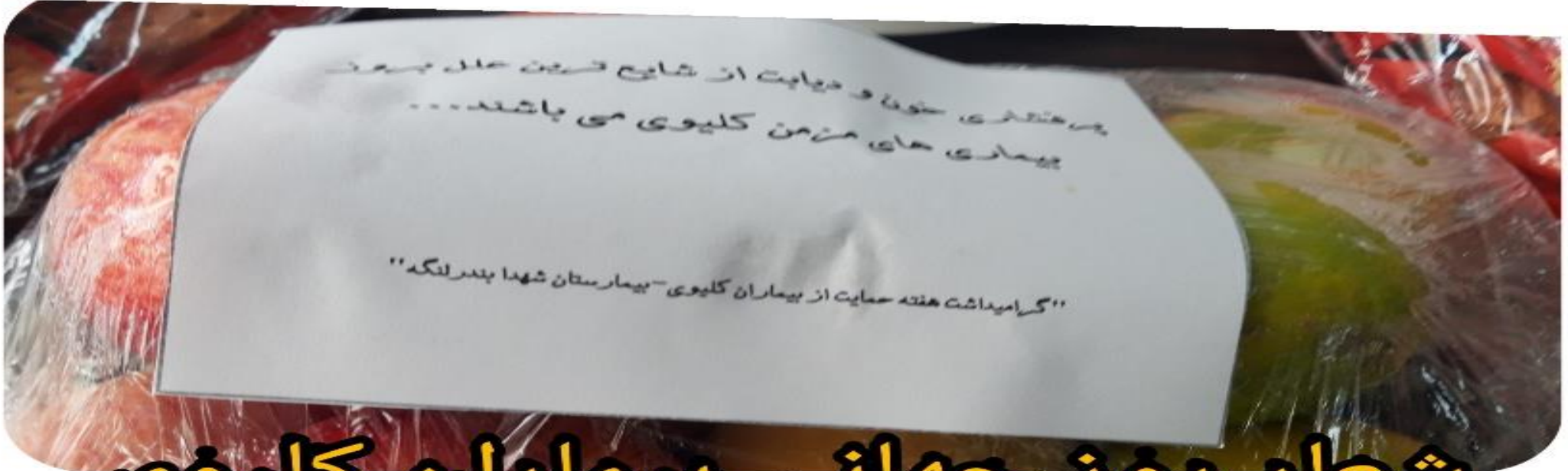

# شعار روز جهانی بیماران کلیوی





# هدایای روز جهانی بیماران کلیوی

# بازدید تیم مدیریت بیمارستان از بیماران بخش دیالیز



به مناسبت هفته حمایت از بیماران کلیوی

# آموزش به بیماران دیالیزی



توسط ریاست محترم بیمارستان  
متخصص کلیه و مجاری ادراری



و کارشناس تغذیه





اهدا هدایا توسط ریاست محترم بیمارستان  
به بیماران دیالیزی



به مناسبت هفته حمایت از بیماران کلیوی

**بازدید ریاست محترم بیمارستان  
از بیماران بخش دیالیز و  
هدایا به بیماران**



# آموزش و ارائه پمفلت



# کلینیک بیمارستان شهدا بندرلنگه





**آموزش به بیماران کلیشیک**



**هفته حمایت از بیماران کلیوی**

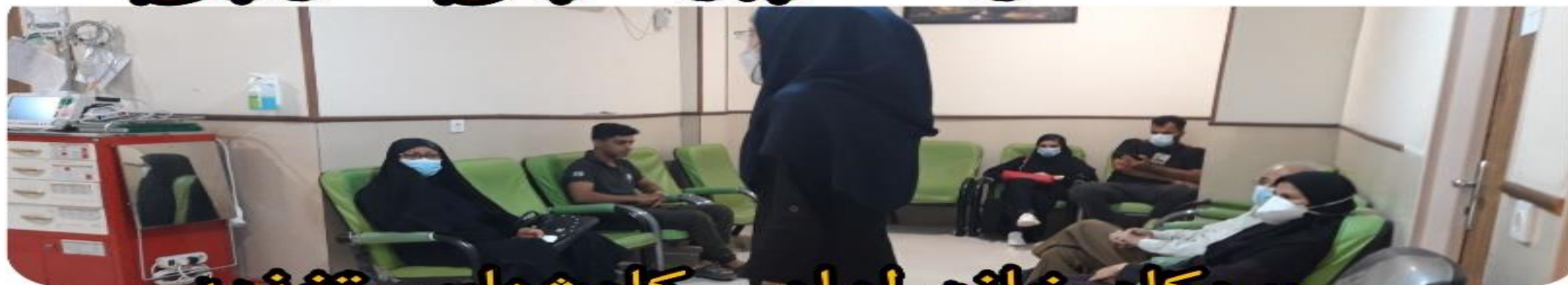

**سرکار خانم امامی کارشناس تغذیه**









با تشکر از همکاران گرامی

واحد آموزش سلامت  
بیمارستان شهدا بندرلنگه